

Kritikus fontosságú adatok védelme a kommunikációban

A Novell bemutatta fő csoportmunka termékének legújabb változatát, a GroupWise 7-es verzióját

Avallalati kommunikáció folyamataiban a biztonság kiemelt szerepet tölt be, hiszen egy gazdasági szervezet kritikus fontosságú, nem publikus adatainak 90%-a érhető el kommunikációs és csoportmunka rendszeren keresztül. A vírusok 88%-a terjed e-mailen keresztül, és számuk 4 év múlva várhatóan több mint négyszeresére nő.¹ A Novell mindig is kiemelt figyelmet szentelt csoportmunka eszközeinek biztonságára: a 15 éves Novell GroupWise rendszer három fő jellegzetessége mindig is a biztonság, a stabilitás és az alacsony költség volt. A Novell GroupWise 7 az iparág legbiztonságosabb és legmegbízhatóbb együttműködési platformjává lépett elő. A felhasználóknak többé nem kell aggódniauk amiatt, hogy napi üzletvitelük megszakad, ha váltani akarnak egy új csoportmunka szoftverre.

A GroupWise 7 segítségével a csoportmunka környezetekből történő áttérés nagyon egyszerű, mind műszaki, mind pénzügyi értelemben.

A Novell GroupWise 7 több operációs rendszeren is használható, és folyamatos, új fejlesztésekkel biztosítja a felhasználók termelékenységének növekedését. Az elérhető legmagasabb fokú biztonság, megújult kezelőfelület, 3 dimenziós érzetű új ikonok, továbbfejlesztett Microsoft Outlook támogatás valamint a GroupWise futtatásához szükséges SUSE Linux Enterprise Server licenz biztosítja, hogy az ügyfelek kisebb költségekkel és nagyobb termelékenységgel működhessenek.

Biztonság

A GroupWise egy bevált, nagyon megbízható architektúrára épül, ami segít az állásidő minimálisra csökkentésé-

ben. A partnertermékekkel integrált működése során felismeri és eltávolítja a vírusokat, még mielőtt azok hatással lennének az üzletmenetre és a hatékonyságra. A CERT.org 2005. júliusi felmérése szerint a főbb versenytársaknál 357 illetve 72 dokumentált sebezhetőséget regisztráltak, míg a GroupWise rendszerében mindössze 9-et.¹

Megújult kezelőfelület

A GroupWise 7-ben számos új funkció és továbbfejlesztett szolgáltatás jelent meg, és megjelenésében is új formát öltött. Új ikonok keltenek 3 dimenziós érzetűt, és minden felhasználó több naptárt használhat, amelyek kezelését testreszabható színekkel teszi könnyebbé. Az egész napos programok funkció leegyszerűsíti az események és feladatok időrendjének összeállítását. A natív Outlook-támogatás, a nagyobb gyártók termékeit felölölő

¹ CERT.org 2005. július

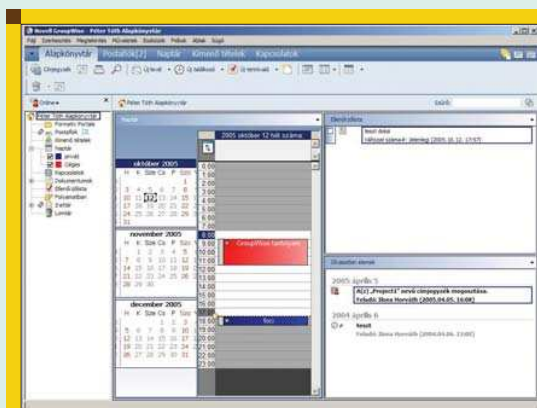

1. ábra A GroupWise 7 – új színekkel naptárak

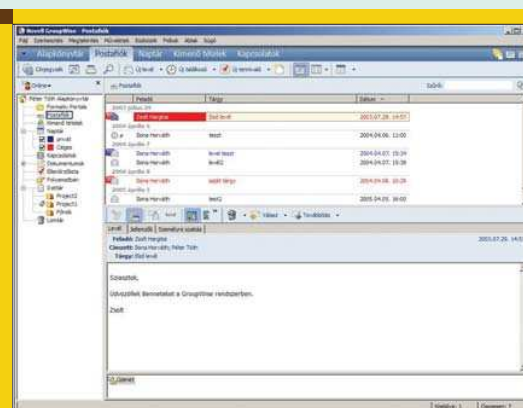

2. ábra A GroupWise 7 új felülete

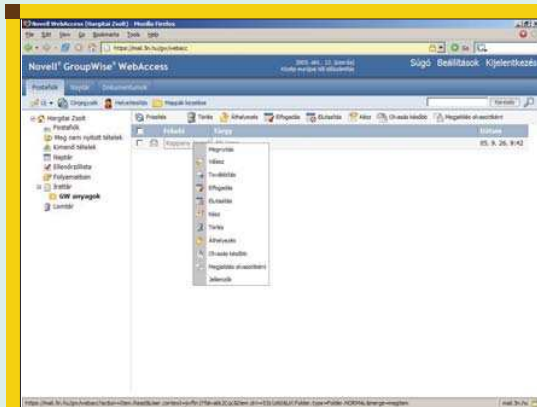

■ 3. ábra Megújult webes munkafelület

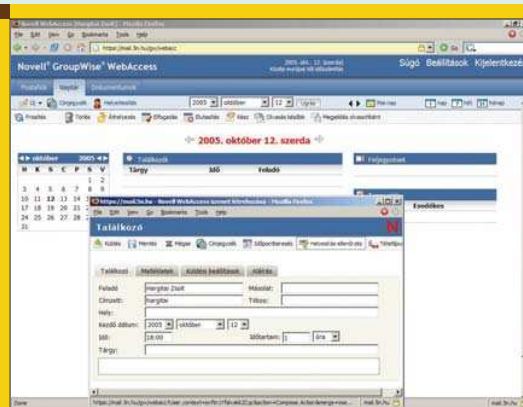

■ 4. ábra Találkozó szervezése a weben keresztül

PDA-integráció, a kliens programmal integrált vállalati azonnali üzenetküldő szolgáltatás és a továbbfejlesztett API-k tovább bővítik az új funkciók körét, amelyek a *GroupWise 7*-et egyedivé teszik.

Megbízhatóság

Egy 2005 februárjában készült felmérés szerint a *GroupWise* felhasználók 52 százaléka állította, hogy az elmúlt

hat hónapban nem kellett újraindítania *GroupWise* rendszerét, 87 százalékuk pedig 10 óránál kevesebb nem tervezett leállásról számolt be évente.²

Rugalmasság és hatékonyság

A *GroupWise 7* a legjobb kommunikációs és együttműködési megoldásokat kínálja, és ugyanakkor minimalizálja a rendszer implementációs, felügyeleti és karbantartási költségeit.

A *GroupWise 7* jelentősen segíti a rendszeradminisztrátorok munkáját. Egyetlen *GroupWise* adminisztrátor akár 10000-nél is több felhasználót képes kezelni – van olyan rendszergazda, aki jelenleg is több mint 20000 felhasználót felügyel. A *GroupWise* terhelhetősége nagyobb, mint a legtöbb konkurens terméké – ezzel csökkennek a hardverbeszerzési és felügyeleti költségek. ■

² Novell 2005 Collaboration Reliability Market Study

